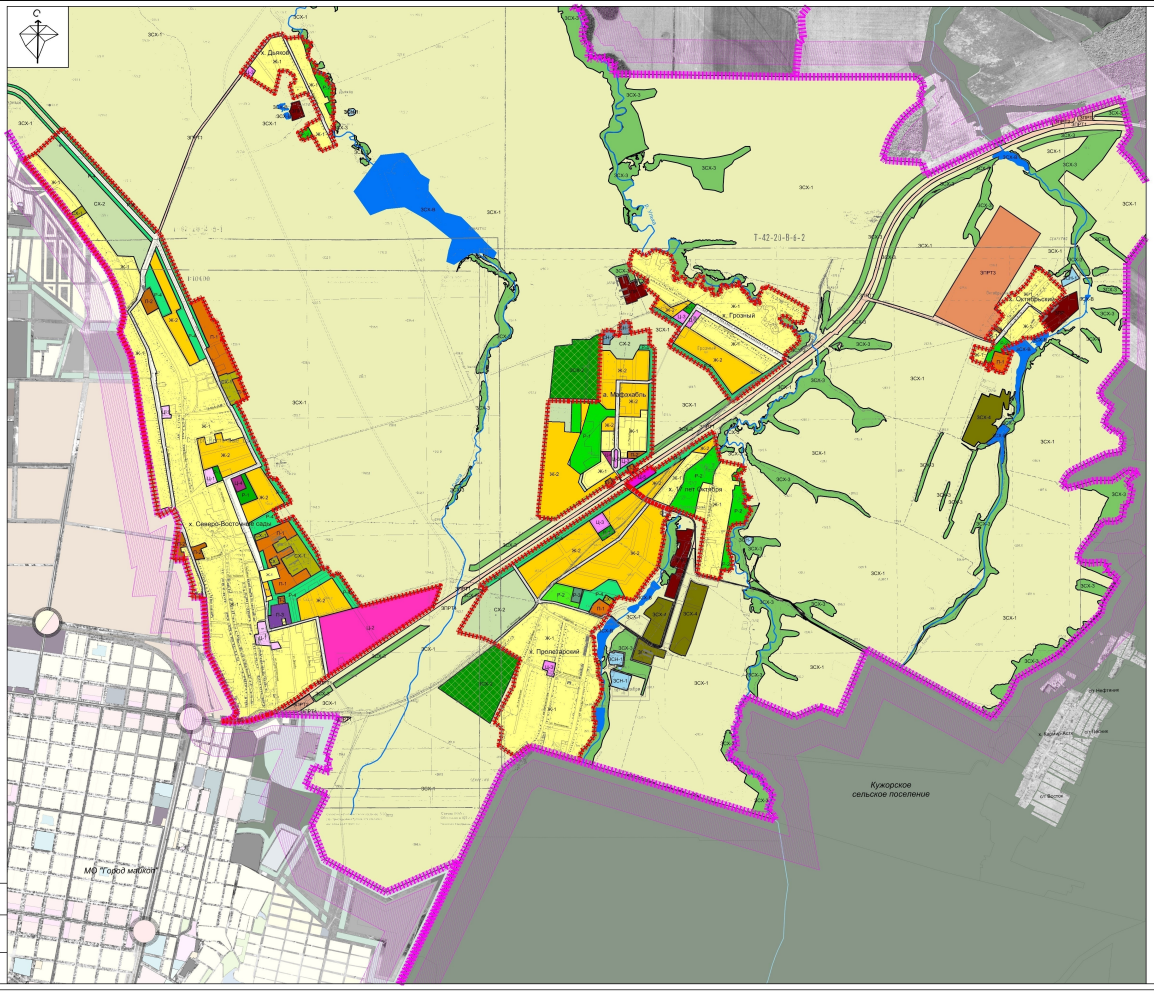
х. Дьяков
х. Северо-Восточный
х. Грозный
х. Мелиоратор
х. Пролетарский
Октябрьский
Кужорское сельское поселение
МО "Город майкоп"
Т-42-23-В-б-2
Т-42-23-В-б-1
Т-42-23-В-г-1
ЗПРТ3
ЗСХ-1
ЗСХ-3
Ж-1
Ж-2
Ц-2
П-1
П-2
П-3
П-4
СН-1
СН-2
Ф-1
Ф-2
Ф-3
Ф-4
Ф-5
Ф-6
Ф-7
Ф-8
Ф-9
Ф-10
Ф-11
Ф-12
Ф-13
Ф-14
Ф-15
Ф-16
Ф-17
Ф-18
Ф-19
Ф-20
Ф-21
Ф-22
Ф-23
Ф-24
Ф-25
Ф-26
Ф-27
Ф-28
Ф-29
Ф-30
Ф-31
Ф-32
Ф-33
Ф-34
Ф-35
Ф-36
Ф-37
Ф-38
Ф-39
Ф-40

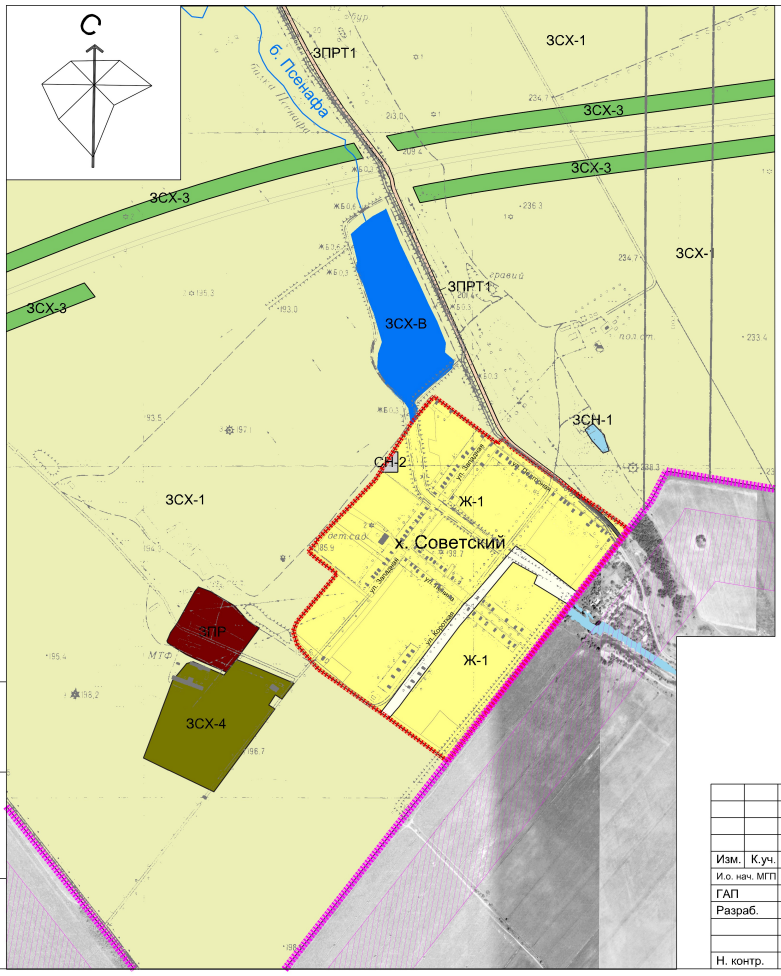

УСЛОВНЫЕ ОБОЗНАЧЕНИЯ

ЗЕМЛИ СЕЛЬСКОХОЗЯЙСТВЕННОГО НАЗНАЧЕНИЯ

- ЗСХ-1 — ЗОНА ЗЕМЕЛЬ СЕЛЬСКОХОЗЯЙСТВЕННЫХ УГОДИЙ
- ЗСХ-3 — ЗОНА ЗЕМЕЛЬ ЗАНЯТАЯ ЗАЩИТНЫМИ ЛЕСНЫМИ НАСАЖДЕНИЯМИ
- ЗСХ-4 — ЗОНА ЗЕМЕЛЬ ОБЪЕКТОВ СЕЛЬСКОХОЗЯЙСТВЕННОГО ПРОИЗВОДСТВА, ХРАНЕНИЯ И ПЕРЕРАБОТКИ СЕЛЬСКОХОЗЯЙСТВЕННОЙ ПРОДУКЦИИ
- ЗСХ-В — ЗОНА ЗЕМЕЛЬ ЗАНЯТАЯ ВОДНЫМИ ОБЪЕКТАМИ

ЗЕМЛИ НАСЕЛЕННЫХ ПУНКТОВ

ЖИЛЫЕ ЗОНЫ

- Ж-1 — ЗОНА ЗАСТРОЙКИ ИНДИВИДУАЛЬНЫМИ ЖИЛЫМИ ДОМАМИ С ВОЗМОЖНОСТЬЮ ВЕДЕНИЯ ЛИЧНОГО ПОДСОБНОГО ХОЗЯЙСТВА

ЗОНЫ СПЕЦИАЛЬНОГО НАЗНАЧЕНИЯ

- СН-2 — ЗОНА КАНАЛИЗАЦИОННЫХ ОЧИСТНЫХ СООРУЖЕНИЙ

ЗЕМЛИ ПРОМЫШЛЕННОСТИ, ЭНЕРГЕТИКИ, ТРАНСПОРТА, СВЯЗИ И ИНОГО СПЕЦИАЛЬНОГО НАЗНАЧЕНИЯ

- ЗПР — ЗОНА ЗЕМЕЛЬ ПРОМЫШЛЕНОСТИ
- ЗПРТ1 — ЗОНА ЗЕМЕЛЬ АВТОМОБИЛЬНОГО ТРАНСПОРТА
- ЗСН-1 — ЗОНА ЗЕМЕЛЬ ИНОГО СПЕЦИАЛЬНОГО НАЗНАЧЕНИЯ (КЛАДБИЩА)

- ГРАНИЦЫ КВАРТАЛОВ И УЧАСТКОВ
- ГРАНИЦЫ ТЕРРИТОРИАЛЬНЫХ ЗОН
- ГРАНИЦЫ МУНИЦИПАЛЬНЫХ ОБРАЗОВАНИЙ
- ГРАНИЦА НАСЕЛЁННОГО ПУНКТА

Изм.	К.уч.	Лист	№ док	Подпись	Дата	4 - ПЗЗ			
						Генеральный план и правила землепользования и застройки муниципального образования "Кировское сельское поселение" Майкопского района Республики Адыгея			
И.о. нач. МГП		Соловьева			2011	х.Советский	Стадия	Лист	Листов
ГАП		Маклецова					П	3	
Разраб.		Шахватова							
		Шалаева				Карта градостроительного зонирования территории населенного пункта М 1:10000	ЗАО "Институт Волгоградгражданпроект"		
Н. контр.		Мажникова							

Взам.инв.№ | Подпись и дата | Инв.№ подл

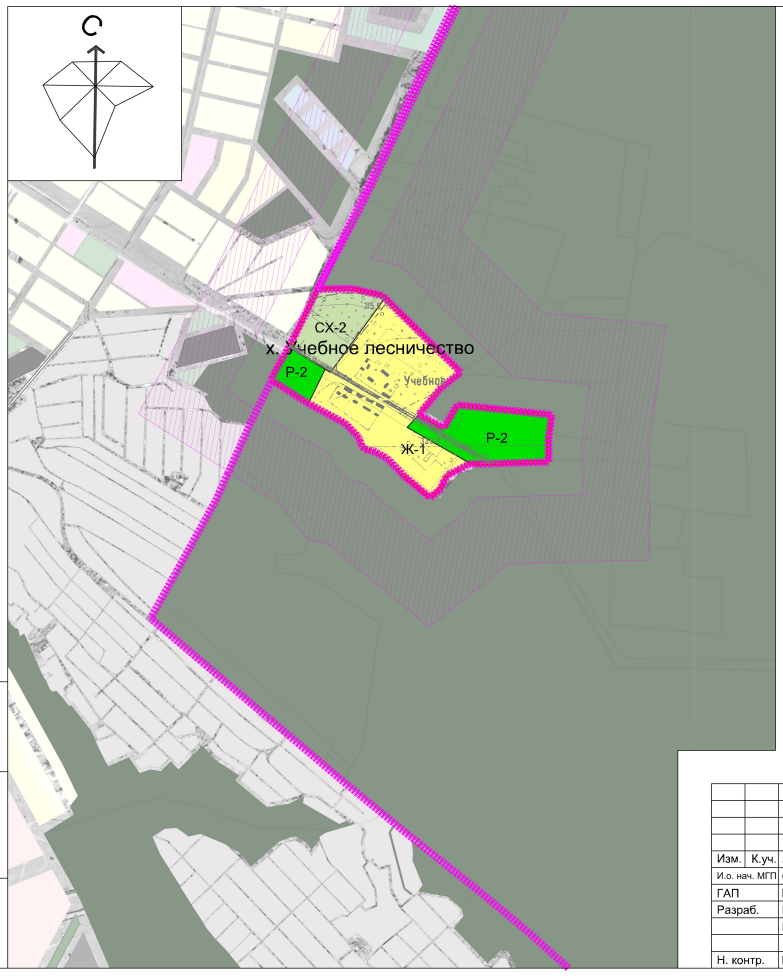

УСЛОВНЫЕ ОБОЗНАЧЕНИЯ

ГРАНИЦЫ МУНИЦИПАЛЬНЫХ ОБРАЗОВАНИЙ

ГРАНИЦА НАСЕЛЁННОГ ПУНКТА

ЗЕМЛИ НАСЕЛЕННЫХ ПУНКТОВ

ЖИЛЫЕ ЗОНЫ

Ж-1 — ЗОНА ЗАСТРОЙКИ ИНДИВИДУАЛЬНЫМИ ЖИЛЫМИ ДОМАМИ С ВОЗМОЖНОСТЬЮ ВЕДЕНИЯ ЛИЧНОГО ПОДСОБНОГО ХОЗЯЙСТВА

ЗОНЫ СЕЛЬСКОХОЗЯЙСТВЕННОГО ИСПОЛЬЗОВАНИЯ

СХ-2 — ЗОНА СЕЛЬСКОХОЗЯЙСТВЕННЫХ УГОДИЙ

ЗОНЫ РЕКРЕАЦИОННОГО НАЗНАЧЕНИЯ

Р-2 — ЗОНА РЕКРЕАЦИОННЫХ И ПРИРОДНЫХ ЛАНДШАФТОВ

ГРАНИЦЫ КВАРТАЛОВ И УЧАСТКОВ

ГРАНИЦЫ ТЕРРИТОРИАЛЬНЫХ ЗОН

Изм.	К.уч.	Лист	№ док	Подпись	Дата	4 - ПЗЗ
						Генеральный план и правила землепользования и застройки муниципального образования "Кировское сельское поселение" Майкопского района Республики Адыгея
И.о. нач. МГП		Соловьева			2011	х.Учебное лесничество — Стадия: П; Лист: 4; Листов:
ГАП		Маклецова				
Разраб.		Шахватова				
		Шалаева				Карта градостроительного зонирования территории населенного пункта М 1:10000
Н. контр.		Мажникова				ЗАО "Институт Волгоградгражданпроект"

Взам.инв.№

Подпись и дата

Инв.№ подл